

**Valoarea totală alocată:** 13.969 EURO  
Intensitatea sprijinului va fi de 100% din valoarea cheltuielilor eligibile.

### **M6/ DI 3.1 Dezvoltarea afacerilor non agricole**

#### **Acțiuni eligibile:**

Construcția, modernizarea, extinderea clădirilor pentru efectuarea activității vizate de proiect;  
Dotarea cu echipamente și utilaje;  
Cheltuieli legate de taxe, autorizații, avize etc.;  
Cheltuieli cu consultanță, proiectare, dirigenție de șantier, studiilor specifice realizării investiției (topometrice, geotehnice, expertiză tehnică etc);  
**Valoarea totală alocată:** 100.000 EURO  
Intensitatea sprijinului va fi de 90% din valoarea cheltuielilor eligibile.

### **M7/ DI 3.1 Sprijin pentru activități turistice și recreative**

#### **Acțiuni eligibile:**

Construcția, modernizarea clădirilor cu destinația desfășurării activității (ex: servicii de cazare, servicii turistice de agrement și alimentație publică etc);  
Realizarea de trasee turistice tematice;  
Acțiuni de promovare și marketing a produselor turistice;  
Cheltuieli Legate de taxe, autorizații, avize;  
Cheltuieli legate de realizarea proiectului: studii de teren, plata arhitecților, consultanță etc.

**Valoarea totală alocată:** 80.223 EURO

**Intensitatea sprijinului** va fi de 90% din valoarea cheltuielilor eligibile.

Pentru proiecte care prevăd construcții montaj valoarea ajutorului nerambursabil va fi de maxim 80.223 Euro.



## MICROREGIUNE

Orașul VICOVU DE SUS  
Comuna BĂLCĂUȚI  
Comuna BILCA  
Comuna CALAFINDEȘTI  
Comuna DORNEȘTI  
Comuna FRĂTĂUȚII NOI  
Comuna FRĂTĂUȚII VECHI  
Comuna GĂLĂNEȘTI  
Comuna GRĂMEȘTI  
Comuna GRĂNICEȘTI  
Comuna MUȘENIȚA  
Comuna SATU MARE  
Comuna VICOVU DE JOS  
Comuna VOITINEL



[www.galtinutulbucovinei.ro](http://www.galtinutulbucovinei.ro)



[galtinutulbucovinei@gmail.com](mailto:galtinutulbucovinei@gmail.com)



0374 017990



0374 091963

Com. Frătăuții Vechi Nr.8

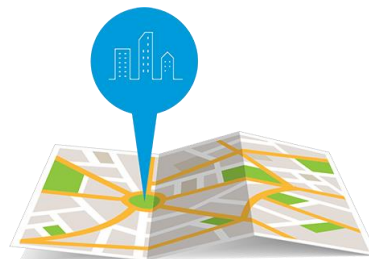

Asociația  
„GAL Ținutul  
Bucovinei”  
Frătăuții Vechi

- măsuri de finanțare -

## MĂSURI DE FINANȚARE

### M1/DI 1.1 Sprijin pentru fermele agricole

#### Acțiuni eligibile:

- ✓ investiții în înființarea, extinderea și / sau modernizarea fermelor de orice tip, inclusiv achiziția de tehnică agricolă și dotare
- ✓ investiții în procesarea produselor agricole
- ✓ investiții în înființarea și/sau modernizarea instalațiilor pentru irigații în cadrul fermei, inclusiv facilități de stocare a apei la nivel de fermă
- ✓ investiții în producerea și utilizarea energiei din surse regenerabile
- ✓ investiții necorporale: echiziționarea sau dezvoltarea de software și achiziția de brevete, licențe, drepturi de autor, mărci în conformitate cu art. 45 (2) din Reg. 1305/2013.

**Valoarea totală alocată:** 838.129 EURO

**Intensitatea sprijinului:** 50% din valoarea cheltuielilor eligibile (se va putea majora cu 20 puncte procentuale suplimentare, dar rata sprijinului combinat nu poate depăși 90%.

Valoarea ajutorului nerambursabil va fi de maxim **90.000 Euro/proiect**.

### M2/DI2.1 Sprijin pentru modernizarea și dezvoltarea infrastructurii

#### Acțiuni eligibile:

- ✓ Construcția, extinderea și/sau modernizarea rețelei publice de apă și/sau apă uzată în localități rurale între 2.000 - 10.000 l.e.;
- ✓ Construcția, extinderea și/sau modernizarea rețelei de iluminat public în localitățile din teritoriul GAL.
- ✓ Construcția, extinderea și/sau modernizarea trotuarelor în localitățile din teritoriul GAL.
- ✓ Construcția, extinderea și/sau modernizarea rețelei de drumuri de interes local
- ✓ Construcția, extinderea și/sau modernizarea și/sau dotarea grădinițelor, școlilor și a infrastructurii de tip "after-school" din școlile din mediul rural.

- ✓ Construcția, extinderea și/sau modernizarea și/sau dotarea grădinițelor, școlilor și a infrastructurii de tip "after-school" din școlile din mediul rural

**Valoarea totală alocată:** 841.718,85 EURO

**Intensitatea sprijinului:** 90%

Valoarea ajutorului nerambursabil va fi de maxim 70.000 EURO.

### M3/DI2.2 Sprijin pentru investiții în infrastructura socială

#### Acțiuni eligibile:

- ✓ construcția de clădiri noi destinate serviciilor de asistență socială (conform Nomenclatorului aprobat prin HG 867/2015), inclusiv dotarea acestora;
- ✓ reabilitarea, modernizarea și/sau dotarea instituțiilor de asistență socială ce funcționează (conform Nomenclatorului aprobat prin HG 867/2015);
- ✓ dotarea clădirilor cu echipamente și bunuri necesare desfășurării activității;
- ✓ cheltuieli legate de taxe, autorizații, avize;
- ✓ cheltuieli cu consultanță, proiectare, dirigenție de șantier, studiilor specifice realizării investiției (topometrice, geotehnice, expertiză tehnică etc);

**Valoarea totală alocată:** 30000 EURO

**Intensitatea sprijinului:** 90%

Valoarea ajutorului nerambursabil va fi de 30.000 EURO

### M4/DI2.2 Sprijin pentru integrarea minorităților locale

#### Acțiuni eligibile:

- ✓ Construcția, extinderea și/sau modernizarea de infrastructură (drumuri, apă, canalizare, alimentare cu gaz metan, energie electrică etc) aflate în zone definite ca segregate;
- ✓ Construcția, extinderea și/sau modernizarea de cămine culturale aparținând etniilor. Inclusiv dotarea acestora.
- ✓ Construcția, extinderea și/sau modernizarea de muzee aparținând etniilor. Inclusiv dotarea acestora.
- ✓ Realizarea de târguri și/sau festivaluri pentru promovarea obiceiurilor etniilor. Inclusiv transportul participanților.
- ✓ Cheltuielile privind costurile generale ale

proiectului: cheltuieli pentru consultanță, proiectare, monitorizare și management, inclusiv onorariile pentru consiliere privind durabilitatea economică și de mediu, taxe pentru eliberarea certificatelor, potrivit art. 45 din Regulamentul(UE) nr. 1305/2013, precum și cele privind obținerea avizelor și autorizațiilor necesare implementării proiectelor, prevăzute în legislația națională.

**Valoarea totală alocată:** 10.000 EURO

**Intensitatea sprijinului:** 90%

\* Prin această măsură sunt finanțate activități care nu sunt generatoare de venit.

### M5/DI 2.3 Sprijin pentru acțiuni de mediu

#### Acțiuni eligibile:

- ✓ Montarea de plăcuțe semnalizatoare și realizarea de infrastructură de vizitare la nivelul patrimoniului de mediu identificat la nivelul GAL
- ✓ Crearea/Amenajarea unor poteci/ trasee tematice, interpretative - înființarea de poteci tematice, interpretative ce au diferite scopuri: de informare, de educație, de recreere, siguranță și conservarea resurselor naturale și culturale. Potecile interpretative moderne nu oferă numai informații ci urmăresc conceptul de a-l implica activ pe observator într-un proces interactiv de învățare și experiență în și despre natură.
- ✓ Acțiuni de ecologizare a mediului.
- ✓ Acțiuni de promovare a patrimoniului de mediu
- ✓ Activități de tipul excursii, tabere, workshopuri, etc. ce au ca scop implicarea tinerilor în conservarea biodiversității și protejarea naturii.
- ✓ Concursuri, competiții și alte evenimente având ca temă protecția mediului, organizate cu implicarea comunității locale.
- ✓ Cheltuieli pentru înființarea și reabilitarea spațiilor verzi
- ✓ Cheltuieli în infrastructura de colectare a deșeurilor
- ✓ Cheltuieli legate de taxe, autorizații, avize
- ✓ Cheltuieli cu consultanță, proiectare, dirigenție de șantier, studiilor specifice realizării investiției (topometrice, geotehnice, expertiză tehnică etc).